

**LUMEA SATULUI BUCOVINEAN
PLASA PUTILA ÎN VIZIUNEA PRETORULUI
DR. OTOCAR EMANOIL KRATCHI (1929) (II)**

LIGIA-MARIA FODOR

**The World of the Bukovinian Village as Seen by the Praetor
Dr. Otocar Emanoil Kratchi (1929) (II)**

*(Abstract)**

In 1929, Dr. Otocar Emanoil Kratchi, Praetor of Putyla District in Rădăuți County, issued a micro-monography of the District he administered, following a contest promoted by the Romanian Institute of Administrative Sciences. For editorial reasons, part one of this study was published in *Bukovina Annals* no. 1/2020, and this latter part includes two annexes which support the description made by Praetor Kratchi, supplementing the information on the social, economic and cultural conditions of the population living in the Putyla District villages. The photographs on display significantly show the exterior of town halls, schools, churches, parish houses, lumber factories, as well as the Hutsuls, a majority ethnic group in Putyla District, photographed during important life events, marriages and funerals.

Keywords: Bukovina, Putyla, Dr. Otocar Emanoil Kratchi, Praetor, Hutsuls.

Pentru o bună înțelegere a textului și întrucât din rațiuni editoriale a fost publicat în „*Analele Bucovinei*” nr. 1/2020 o primă parte a studiului, *Lumea satului bucovinean. Plasa Putila în viziunea pretorului dr. Otocar Emanoil Kratchi (1929)*, am inclus în partea a II-a a articolului două anexe întocmite de către pretorul dr. Otocar Emanoil Kratchi care completează informațiile prezentate în textul lucrării. Anexa nr. 4 cuprinde cele 14 tabele statistice elaborate de către pretorul Kratchi pentru fiecare comună existentă în plasa Putila, și anume: Brodina, Câmpulung pe Ceremuș, Chiselițeni, Coniatin, Dihtineț, Gura-Putilei, Iablionița, Plosca, Putila, Sălășeni, Sărghieni, Seletin, Șipotele Sucevei și Torăceni. În aceste statistici sunt cuprinse informații referitoare la satele sau cătunele din componența unei comune, personalul administrativ, situația economică și financiară a comunei, numărul locuitorilor după confesiune și naționalitate, numărul școlilor, al elevilor, absolvenților și al personalului didactic. Relevante pentru descrierea comunelor

* Traducere: Ligia-Maria Fodor.

Analele Bucovinei, XXVII, 2 (55), p. 623–652, Rădăuți–București, 2020

sunt fotografiile anexate, în care se pot vizualiza din exterior clădiri ale primăriilor, școlilor, bisericilor, caselor parohiale, imagini de la fabricile de cherestea și cu huțuli, populația majoritară a plășii Putila, surprinsă în momente importante ale vieții, căsătorie și înmormântare¹.

În Anexa nr. 5 am inclus două hărți cuprinzând căile de comunicație existente în județul Rădăuți la nivelul anului 1929 ce au fost atașate la lucrarea sa de către pretorul dr. Kratchi. În plasa Putila existau numai șosele județene și drumuri comunale² care se aflau într-o stare relativ bună de întreținere, gradul de uzură al acestora fiind cauzat de cantitatea mare de lemne transportată pe aceste drumuri³.

Considerăm că prin conținutul informațional al acestor anexe ne putem forma o imagine despre starea de fapt existentă în plasa Putila la nivelul anului 1929.

Anexa nr. 4

1929 octombrie 20, Seletin. 14 tabele statistice întocmite de către pretorul dr. Otocar Emanoil Kratchi, cuprinzând informații referitoare la cele 14 comune din plasa Putila⁴

1) Tabelul general statistic al comunei Brodina, conținând și datele asupra întrebărilor c, d, e, f, g, h, i, n, p, s⁵

1	Suprafața comunei	17 521 ha				
		Comuna	Bărbați majori	Femei majore	Bărbați și femei sub 21 ani	Total
	Numărul populației	Brodina	595	622	874	2 890 cu populație flotantă, 3 440
		populație flotantă	800 suflete	51 recruți		
		Numele cătunului	suflete	Observări		
	2	Numărul populației după cătune	Falcău Brodina centru Sadău Paltin Nisipitul Brodina de Sus Cunuschi Ebrește	115 1600 230 218 266 155 112 194	800 suflete (lucrători și funcționari particulari) la Fabrica de cherestea a Fondului Bisericesc Ortodox Român	
	3	Distanța comunei	de la reșed. Prefecturii: 44 km. de la reșed. Preturii: 23 km.			

¹ Serviciul Arhive Naționale Istorice Centrale București (în continuare se va cita S.A.N.I.C.), Fond *Institutul de Științe Administrative*, dosar nr. 11, f. 15-57; vezi Anexa nr. 4

² *Ibidem*, ff. 6, 64-65; vezi Anexa nr. 5

³ *Ibidem*, f. 6

⁴ *Ibidem*, ff. 14-57.

⁵ *Ibidem*, ff. 15-16.

(continuare)

4	Personal adm. sau vet., tech. și de pază	Notar comunal 1 1 șef de post Secretar comunal, Casier comunal } 1 Gardist comunal 4 1 moașă 1 agent sanitar						
5	Câte școli etc.	Câte școli 2 De câte clase 2 și 7 clase Câți elevi 283 Câți învățători 2 definitivi, 2 suplinitori Analfabeți 1170 Nr. absolvenților 25						
6	Starea vitelor	Numărul vitelor cornute 573 porcilor 229 păsărilor 1120 cailor 119 {32 iepe de prăsilă, 3 armăsari} oilor 1123 caprelor 77						
7	Păduri	Esența: 80% brad și molid, restul fag Suprafețele 14 230 ha Vârsta: 30–140 ani Fondul bisericesc 10 120 ha Particulari 2 080 ha (Stat) comuna 20 ha						
8	Agricultura	Arabil 213 ha Fâneață 330 ha Izlaz – ha Pascătoare 1250 ha Alte – ha						
9	Situația financiară	Bugetul pe anul 1929: 850 731 – Venituri 850 731 – Cheltuieli Comuna plătește impozit: 2 000 700 lei (cea mai mare parte cade asupra Fondului bisericesc) Totalul adărilor: 778 000 lei						
10	Fabrici de cherestea	Câte	Câte gatere	Cât lemn rotund taie pe m	Observări			
		4	16	cca 100 000 m ³				
11	Concesii de crâșmărit etc.	Câte concesii de crâșmărit: 9 prăvălii: 14						
12	Mori cu apă sau alte	1						
13	Câți covali, croitori, tâmplari etc.	2 covali, 1 bărbier, 1 tâmplar etc.						
14	Numărul populației după confesiune și naționalitate	Români	Germani	Ucraineni Ruteni	Poloni	Evrei	Alții	Total
		383	609	1 820	58	570	–	3 440 cca 500–800 populație flotantă
15	Numărul aproximativ de alegători	Femei: 28			Bărbați: 725			

Pretorul dr. Otocar Emanoil Kratchi a anexat la acest tabel 10 fotografii din Brodina: Primăria, școala, casa parohială ortodoxă românească, Biserica ortodoxă românească, Biserica greco-catolică, Fabrica de cherestea „România”, producția lemnului de foc, pereche tânără din Brodina de Sus⁶.



2) Tabelul general statistic al comunei Câmpulung pe Ceremuș conținând și datele asupra întrebărilor c, d, e, f, g, h, i, n, p, s⁷

1	Suprafața comunei	1 302 ha				
	Numărul populației	Comuna	Bărbați major	Femei major	Bărbați și femei sub 21 ani	Total
		Câmpulung pe Ceremuș	293	506	380	1 179 suflete
		populație flotantă	suflete	17 recruți		
2	Numărul populației după cătune	Numele cătunului	suflete	Observări		
		–	–	Conform propunerii comisiei de plasă (L.O.A.) se alipesc la comuna rurală Câmpulung pe Ceremuș comunele Coniatin și Sălășeni care au fost declarate sate mari.		
3	Distanța comunei	de la reșed. Prefecturii: 118 km. de la reșed. Preturii: 51 km.				
4	Personal adm. sau vet. tech. și de pază	Notar comunal	}		1	
		Secretar comunal, Casier comunal	}		1	
		Gardist comunal			1	
		Șef de post			1	

⁶ *Ibidem*, f. 17.

⁷ *Ibidem*, ff. 18–19.

(continuare)

5	Câte școli etc.	Câte școli De câte clase Câți elevi Câți învățători Analfabeți Nr. absolvenților	1 4 clase 135 2 definitivi 1 provizoriu 1 suplinitor 247 12					
6	Starea vitelor	Numărul vitelor cornute porcilor păsărilor cailor oilor caprelor	538 243 490 56 1 813 34					
7	Păduri	Esența: 80% brad și molid, restul fag Suprafețele Vârsta 20–50 ani Fondul bisericesc Particulari Stat (comuna) –	289 ha – ha 279 ha 10 ha					
8	Agricultura	Arabil Fâneață Izlaz Pascătoare } Alte	142 ha 440 ha 382 ha – ha					
9	Situația financiară	Bugetul pe anul 1929: Comuna plătește impozit: Total adționalelor:	98 505 Venituri 98 505 Cheltuieli 138 00 lei 18 826 lei					
10	Fabrici de cherestea	Câte	Câte gatere	Cât lemn rotund taie pe m	Observări			
		–	–	–	–			
11	Concesii de crășmărit etc.	Câte concesii de crășmărit: " prăvălii:	1 comunală 2					
12	Mori cu apă sau alte		1					
13	Câți covali croitori tâmplari etc.		1 coval 1 tâmplar					
14	Numărul populației după confesiune și naționalitate	Români	Germani	Ucraineni Ruteni	Poloni	Evrei	Alții	Total
		4	–	1 167	–	8	–	1 179
15	Numărul aproximativ de alegători			Bărbați: 317 Femei: 25				

Pretorul dr. Otocar Emanoil Kratchi a anexat la acest tabel o fotografie cu moara de apă distrusă la Câmpulung pe Ceremuș⁸.

⁸ *Ibidem*, f. 20.

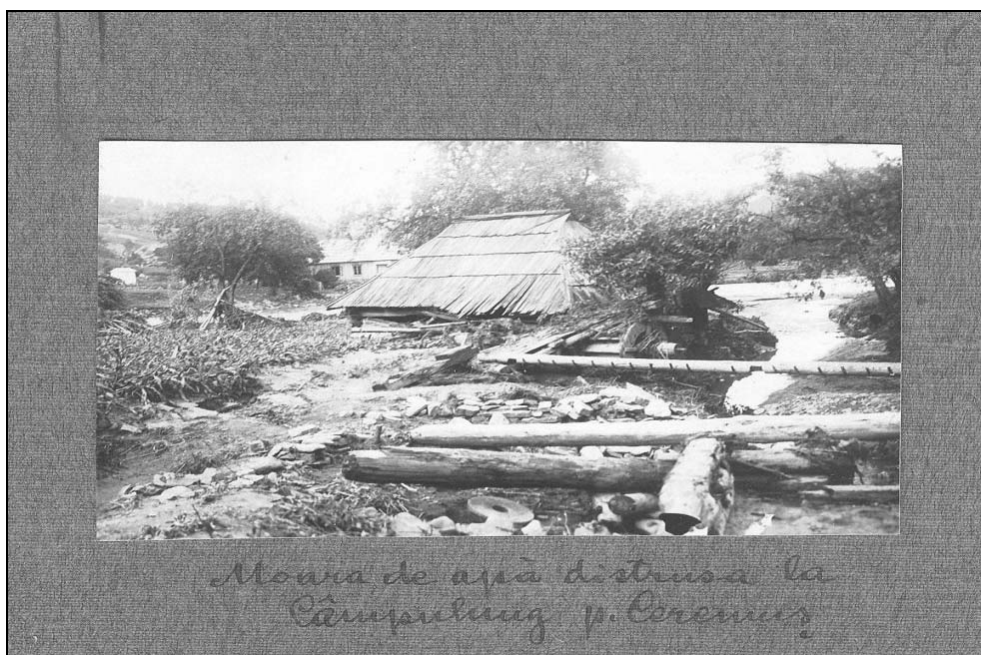

3) Tabelul general statistic al comunei Chiselițeni conținând și datele asupra întrebărilor c, d, e, f, g, h, i, n, p, s⁹

1	Suprafața comunei	2 768 ha				
	Numărul populației	Comuna (sat mare)	Bărbați major	Femei major	Bărbați și femei sub 21 ani	Total
		Chiselițeni	353	248	292	893 suflete
		populație flotantă	suflete	11 recruți		
2	Numărul populației după cătune	Numele cătunului	suflete	Observări		
		Centru	250	Comisia de plasă în conf. cu disp. Legii pentru org. adm. locale a declarat comuna Chiselițeni „sat mare”, alipindu-l comunei rurale Putila.		
		Racova	180			
		Mistecica	170			
		Ploșce	193			
		Chitleriuca	15			
Liscovaci	85					
3	Distanța comunei	de la reșed. Prefecturii: 97 km. de la reșed. Preturii: 30 km.				
4	Personal adm. sau vet. tech. și de pază	Notar comunal Secretar comunal, Casier comunal } 1 girează de la Dihtineț Gardist comunal 1				

⁹ *Ibidem*, ff. 21–22.

(continuare)

5	Câte școli etc.	Câte școli	1					
		De câte clase	3 clase					
		Câți elevi	98					
		Câți învățători	1 definitiv 1 suplinitor					
		Analfabeți	473					
		Nr. absolvenților	6					
6	Starea vitelor	Numărul vitelor cornute	760					
		porcilor	213					
		păsărilor	443					
		cailor	14					
		oilor	1 015					
		caprelor	34					
7	Păduri	Esența: 80% brad și molid, restul fag						
		Suprafețele	1333 ha					
		Vârsta 10–45 ani						
		Fondul bisericesc	– ha					
		Particulari	1 333 ha					
		Stat	– ha					
8	Agricultura	Arabil	120 ha					
		Fâneață	747 ha					
		Islaz Pascătoare}	514 ha					
		Alte	– ha					
9	Situația financiară	Bugetul pe anul 1929:	40 000 Venituri					
			40 000 Cheltuieli					
		Comuna plătește impozit:	92 000 lei					
		Total adționalelor:	20 000 lei					
10	Fabrici de cherestea	Câte	Câte gateri	Cât lemn rotund taie pe m	Observări			
		–	–	–	–			
11	Concesii de crășmărit etc.	Câte concesii de crășmărit:	2					
		" prăvălii:	2					
12	Mori cu apă sau alte	1						
13	Câți covali croitori tâmplari etc.	1 coval 1 cărămidar						
14	Numărul populației după confesiune și naționalitate	Români	Germani	Ucraineni Ruteni	Poloni	Evrei	Alții	Total
		–	–	883	–	10	–	893
15	Numărul aproximativ de alegători	Bărbați: 268 Femei: 15						

Pretorul dr. Otocar Emanoil Kratchi a anexat la acest tabel o fotografie cu biserica din Chiseliteni¹⁰.

¹⁰ *Ibidem*, f. 23.

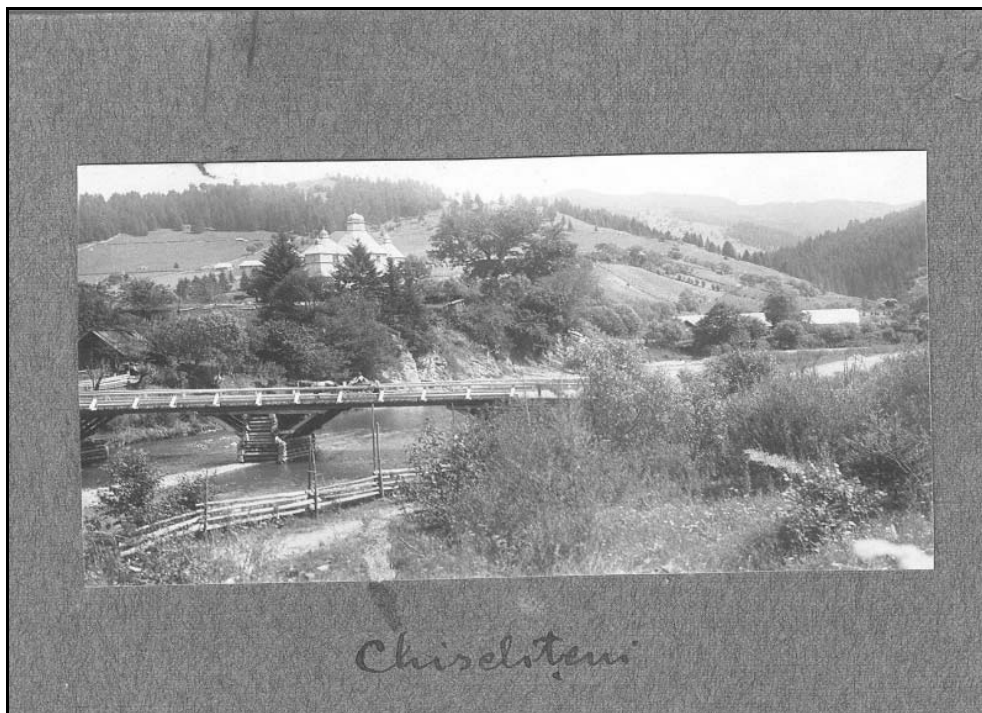

4) Tabelul general statistic al comunei Coniatin conținând și datele asupra întrebărilor c, d, e, f, g, h, i, n, p, s¹¹

1	Suprafața comunei	2 800 ha				
	Numărul populației	Comuna (sat mare)	Bărbați major	Femei major	Bărbați și femei sub 21 ani	Total
		Coniatin	506	510	324	1 353 suflete
	populație flotantă	suflete	10 recruți			
2	Numărul populației după cătune	Numele cătunului	Suflete	Observări		
		Centru Semacova	770 583	Comisia de plasă în conf. cu disp. Legii pentru org. adm. locale a declarat comuna Coniatin „sat mare”, alipindu-l comunei rurale Câmpulung pe Ceremuș.		
3	Distanța comunei	de la reșed. Prefecturii: 121 km. de la reșed. Preturii: 54 km.				
4	Personal adm. sau vet. tech. și de pază	Notar comunal – girează notarul de la Iablonița Secretar comunal, Casier comunal } 1 Gardist comunal 2				

¹¹ *Ibidem*, ff. 24–25.

(continuare)

5	Câte școli etc.	Câte școli 2 De câte clase Centru 2 clase, Semacova 2 clase Câți elevi Centru 66 elevi, Semacova 65 Câți învățători 2 definitivi 2 suplinitori Analfabeți 600 Nr. absolvenților 9					
6	Starea vitelor	Numărul vitelor cornute 776 porcilor 323 păsărilor 285 cailor 98 oilor 1 510 caprelor 83					
7	Păduri	Esența: 80% brad și molid, restul fag Suprafețele – ha Vârsta 20–60 ani Fondul bisericesc – ha Particulari 424 ha Stat 200 ha					
8	Agricultura	Arabil 134 ha Fâneață 1 072 ha Islaz Pascătoare } 644 ha Alte – ha					
9	Situația financiară	Bugetul pe anul 1929: 81 600 Venituri 81 600 Cheltuieli Comuna plătește impozit: 144 536 lei Total adționalelor: 24 500 lei					
10	Fabrici de cherestea	Câte – Câte gateri – Cât lemn rotund taie pe m – Observări –					
11	Concesii de crășmărit etc.	Câte concesii de crășmărit: 2 " prăvălii: 2					
12	Mori cu apă sau alte	–					
13	Câți covali croitori tâmplari etc.	–					
14	Numărul populației după confesiune și naționalitate	Români – Germani – Ucraineni Ruteni 1 339 Poloni – Evrei 14 Alții – Total 1 353					
15	Numărul aproximativ de alegători	Bărbați: 292 Femei: 15					

5) Tabelul general statistic al comunei Dihtineț conținând și datele asupra întrebărilor c, d, e, f, g, h, i, n, p, s¹²

1	Suprafața comunei	3 040 ha				
	Numărul populației	Comuna	Bărbați major	Femei major	Bărbați și femei sub 21 ani	Total
		Ditheniț	847	982	531	2 360 suflete
	populație flotantă	suflete	19 recruți			
2	Numărul populației după cătune	Numele cătunului	suflete	Observări		
		Dihtineț centru	1 200			
		Dihtineț pârâu	400			
		Greblina	480			
		Lipovăț	40			
	Manciului	160				
	Meșe	80				
3	Distanța comunei	de la reșed. Prefecturii: 115 km. de la reșed. Preturii: 33 km.				
4	Personal adm. sau vet. tech. și de pază	Notar comunal Secretar comunal, Casier comunal } 1 Gardist comunal 1				
5	Câte școli etc.	Câte școli 2 De câte clase Centru 4 clase, Greblina 2 clase Câți elevi Centru – 203, Greblina – 107 Câți învățători 1 definitiv 1 suplinitor Analfabeți 1 160 Nr. absolvenților 12				
6	Starea vitelor	Numărul vitelor cornute 931 porcilor 366 păsărilor 517 cailor 68 oilor 2 082 caprelor 54				
7	Păduri	Esența: 80% brad și molid, restul fag Suprafețele 1 290 ha Vârsta 15–55 ani Fondul bisericesc – ha Particulari 1 290 ha Stat – ha				
8	Agricultura	Arabil 268 ha Fâneață 1203 ha Izlaz Pascătoare } 234 ha Alte – ha				

¹² *Ibidem*, ff. 26–27.

(continuare)

9	Situația financiară	Bugetul pe anul 1929: 100 000 Venituri 100 000 Cheltuieli Comuna plătește impozit: cca 168 000 lei Total adționalelor: 30 990 lei						
10	Fabrici de cherestea	Câte	Câte gatere	Cât lemn rotund taie pe m	Observări			
		–	–	–	–			
11	Concesii de crășmărit etc.	Câte concesii de crășmărit: 5 " prăvălii: 6						
12	Mori cu apă sau alte	2						
13	Câți covali croitori tâmplari etc.	2 tâmplari, 1 cojocar						
14	Numărul populației după confesiune și naționalitate	Români	Germani	Ucraineni Ruteni	Poloni	Evrei	Alții	Total
		12	4	2 285	10	49	–	2 360
15	Numărul aproximativ de alegători	Bărbați: 480 Femei: 25						

Pretorul dr. Otocar Emanoil Kratchi a anexat la acest tabel o fotografie cu o imagine generală din Dihtineț¹³.

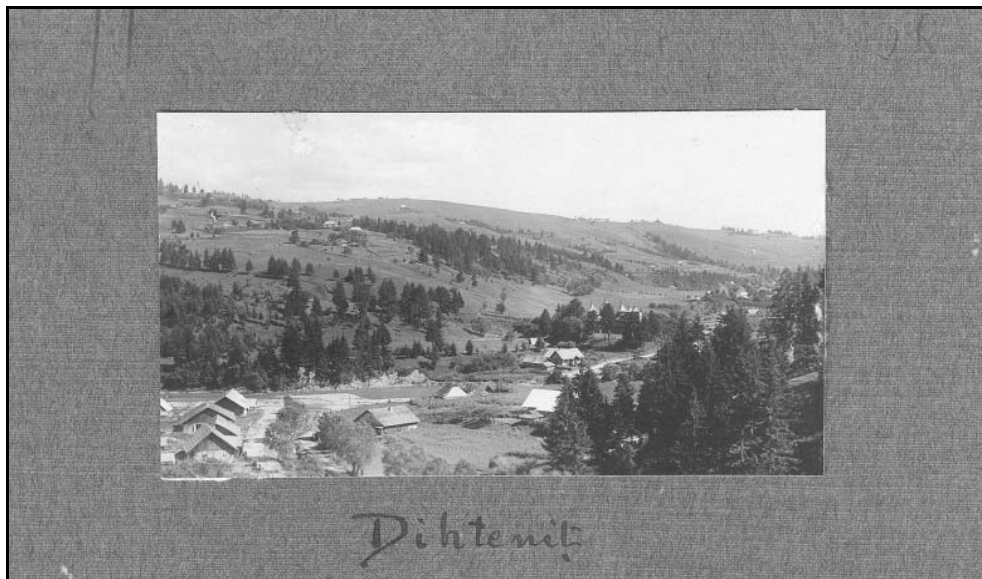

¹³ *Ibidem*, f. 28.

6) Tabelul general statistic al comunei Gura-Putilei conținând și datele asupra întrebărilor c, d, e, f, g, h, i, n, p, s¹⁴

1	Suprafața comunei	2 684 ha				
	Numărul populației	Comuna	Bărbați major	Femei major	Bărbați și femei sub 21 ani	Total
		Gura-Putilei	339	320	368	1 037 suflete
		populație flotantă	suflete	13 recruți		
2	Numărul populației după cătune	Numele cătunului	suflete	Observări		
		Bischiv	277			
		Rojișnci	104			
		Cerepanca	30			
		Horbe	46			
		Sohar	20			
Chizdie	45					
Centru	515					
3	Distanța comunei	de la reșed. Prefecturii: 108 km.				
		de la reșed. Preturii: 41 km.				
4	Personal adm. sau vet. tech. și de pază	Notar comunal, Secretar comunal, Casier comunal } 1 Gardist comunal 1 1 medic de circ.				
5	Câte școli etc.	Câte școli	1			
		De câte clase	2 clase			
		Câți elevi	84			
		Câți învățători	1 definitiv, 1 suplinitor			
		Analfabeți	570			
		Nr. absolvenților	8			
6	Starea vitelor	Numărul vitelor cornute	348			
		porcilor	142			
		păsărilor	463			
		cailor	-			
		oilor	303			
		caprelor	44			
7	Păduri	Esența: 80% brad și molid, restul fag				
		Suprafețele	645 ha			
		Vârsta 20–45 ani				
		Fondul bisericesc	- ha			
		Particulari	645 ha			
		Stat	- ha			
8	Agricultura	Arabil	127 ha			
		Fâneată	604 ha			
		Islaz Pascătoare }	520 ha			
		Alte	- ha			
9	Situația financiară	Bugetul pe anul 1929:		126 015 Venituri		
				126 015 Cheltuieli		
		Comuna plătește impozit:		118 462 lei		
		Total adărilor:		28 715 lei		

¹⁴ *Ibidem*, ff. 29–30.

(continuare)

10	Fabrici de cherestea	Câte		Câte gateri	Cât lemn rotund taie pe m	Observări		
		-		-	15 000 m ³ (se transportă cu pluta pe Ceremuș)	-		
11	Concesii de crâșmărit etc.	Câte concesii de crâșmărit: 7 " prăvălii: 12						
12	Mori cu apă sau alte	2						
13	Câți covali croitori tâmplari etc.	1 cojocar 2 covali etc.						
14	Numărul populației după confesiune și naționalitate	Români	Germani	Ucraineni Ruteni	Poloni	Evrei	Alții	Total
		35	-	834	4	151	-	1 037
15	Numărul aproximativ de alegători	Bărbați: 215 Femei: 18						

7) Tabelul general statistic al comunei Iablonița conținând și datele asupra întrebărilor c, d, e, f, g, h, i, n, p, s¹⁵

1	Suprafața comunei	8 030 ha				
	Numărul populației	Comuna	Bărbați major	Femei major	Bărbați și femei sub 21 ani	Total
		Iablonița	518	526	362	1 406 suflete
		populație flotantă	suflete	17 recruți		
	Numărul populației după cătune	Numele cătunului	suflete	Observări		
		Plaiu	400			
		Holoșina	235			
		Ialovicioara de Jos Centru	90 400			
3	Distanța comunei	de la reșed. Prefecturii: 126 km. de la reșed. Preturii: 59 km.				
4	Personal adm. sau vet. tech. și de pază	Notar comunal 1 Secretar comunal, Casier comunal } 1 Gardist comunal 1				

¹⁵ *Ibidem*, ff. 31–32.

(continuare)

5	Câte școli etc.	Câte școli	1					
		De câte clase	2 clase					
		Câți elevi	84					
		Câți învățători	1 definitiv, 1 suplinitor					
		Analfabeți	600					
		Nr. absolvenților	9					
6	Starea vitelor	Numărul vitelor cornute	963					
		porcilor	280					
		păsărilor	700					
		cailor	–					
		oilor	1 680					
		caprelor	18					
7	Păduri	Esența: 80% brad și molid, restul fag						
		Suprafețele	5705 ha					
		Vârsta 35–65 ani						
		Fondul bisericesc	– ha					
		Particulari	2 455 ha					
		Stat	2 800 ha					
		Comuna	450 ha					
8	Agricultura	Arabil	136 ha					
		Fâneață	1 050 ha					
		Izlaz Pascătoare }	1 110 ha					
		Alte	– ha					
9	Situația financiară	Bugetul pe anul 1929:	196 288	Venituri				
			196 288	Cheltuieli				
		Comuna plătește impozit:	411 098 lei					
		Total adărilor:	75 200 lei					
10	Fabrici de chereștea	Câte	Câte gateri	Cât lemn rotund taie pe m	Observări			
		–	–	40 000 m ³ (se transportă cu pluta pe Ceremuș spre Vijnița)	–			
11	Concesii de crășmărit etc.	Câte concesii de crășmărit:	7					
		" prăvălii:	7					
		" măcelari:	2					
12	Mori cu apă sau alte	2						
13	Câți covali croitori tâmplari etc.	1 cojocar 1 tâmplar etc.						
14	Numărul populației după confesiune și naționalitate	Români	Germani	Ucraineni Ruteni	Poloni	Evrei	Alții	Total
		3	–	1 373	–	28	–	1 406
15	Numărul aproximativ de alegători	Bărbați: 236 Femei: 18						

8) Tabelul general statistic al comunei Plosca conținând și datele asupra întrebărilor c, d, e, f, g, h, i, n, p, s¹⁶

1	Suprafața comunei	5 913 ha			
Numărul populației	Comuna	Bărbați major	Femei major	Bărbați și femei sub 21 ani	Total
	Plosca	405	447	466	1533 suflete
	populație flotantă	215 suflete	15 recruți		
Numărul populației după cătune	Numele cătunului	suflete	Observări		
	Za Plosca	170			
	Lustun	114			
	Minti	100			
	Comarniceni	221			
Crasne-die rest	113 centru				
3	Distanța comunei	de la reșed. Prefecturii: 74 km. de la reșed. Preturii: 7 km.			
4	Personal adm. sau vet. tech. și de pază	Notar comunal girează notarul comunei din Seletin Secretar comunal, Casier comunal } 1 Gardist comunal 1			
5	Câte școli etc.	Câte școli 1 De câte clase 1 Câți elevi 53 Câți învățători 1 definitiv (fără altă ocupație) Analfabeți 672 Nr. absolvenților 4			
6	Starea vitelor	Numărul vitelor cornute 500 porcilor 20 păsărilor 415 cailor 28 oilor 1 020 caprelor 15			
7	Păduri	Esența: 80% brad și molid, restul fag Suprafețele 977 ha Vârsta 20–60 ani Fondul bisericesc – ha Particulari 252 ha Stat 724 ha			
8	Agricultura	Arabil 79 (17 a.) ha Fâneată 1 282 (81 a.) ha Izlaz Pascătoare } 3 628 (30 a.) ha Alte – ha			
9	Situația financiară	Bugetul pe anul 1929: 139 615 Venituri 139 615 Cheltuieli Comuna plătește impozit: 285 558 lei Total adționalelor: 76200 lei			

¹⁶ *Ibidem*, ff. 33–34.

(continuare)

10	Fabrici de cherestea	Câte		Câte gateri	Cât lemn rotund taie pe m		Observări	
		2		6	40 000 m ³			
11	Concesii de crâșmărit etc.	Câte concesii de crâșmărit:		4				
		" prăvălii:		6				
12	Mori cu apă sau alte			1				
13	Câți covali croitori tâmplari etc.			2 covali 2 cizmari				
14	Numărul populației după confesiune și naționalitate	Români	Germani	Ucraineni Ruteni	Poloni	Evrei	Alții	Total
		156 (flotați la fabrici)	21	1 219	11	126	–	1 533
15	Numărul aproximativ de alegători			Bărbați: 297 Femei: 59				

Pretorul dr. Otocar Emanoil Kratchi a anexat la acest tabel fotografii din Plosca: Biserica ortodoxă, Școala, Primăria, Fabrică de cherestea, nuntă la huțuli¹⁷.

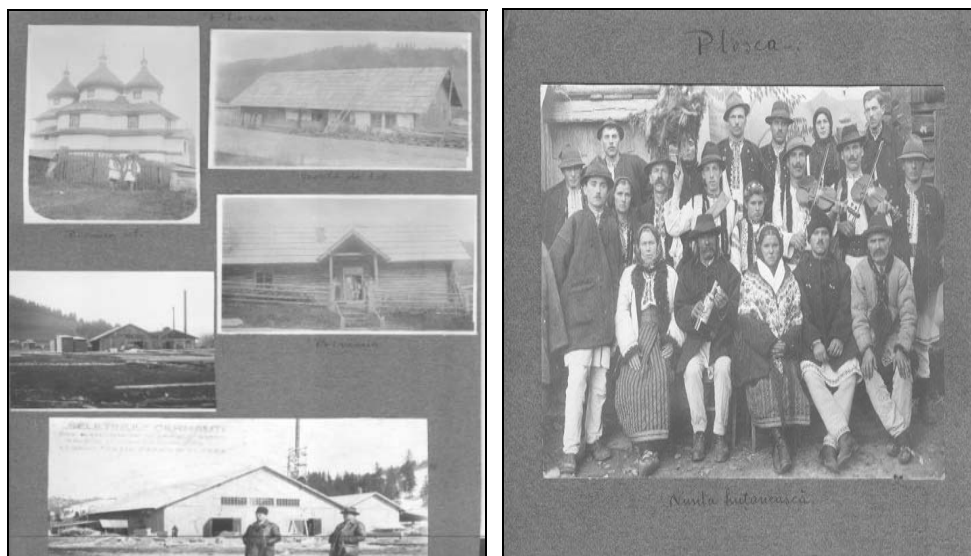

¹⁷ *Ibidem*, f. 35.

9) Tabelul general statistic al comunei Putila conținând și datele asupra întrebărilor c, d, e, f, g, h, i, n, p, s¹⁸

1	Suprafața comunei	6 106 ha			
Numărul populației	Comuna	Bărbați major	Femei major	Bărbați și femei sub 21 ani	Total
	Putila	431	595	742	1 768 suflete
	populație flotantă	suflete	19 recruți		
Numărul populației după cătune	Numele cătunului	suflete	Observări		
	Putila centru	780	Conform deciziei comisiei de plasă, comuna Putila rămâne comună rurală și se alipesc comunele Torăceni și Chiselîțeni ca sate mari la comuna Putila.		
	Rija	246			
	Hrobește	356			
Porculeni	228				
Jajca	158				
3	Distanța comunei	de la reșed. Prefecturii: 88 km. de la reșed. Preturii: 25 km.			
4	Personal adm. sau vet. tech. și de pază	Notar comunal 1 Secretar comunal, Casier comunal } 1 Gardist comunal 2 1 medic de circ. 1 șef de post			
5	Câte școli etc.	Câte școli 1 centru, 1 Rija, 1 Porculeni De câte clase centru: 6 clase, Rija și Porculeni: câte 1 clasă Câți elevi centru – 120, Rija – 45, Porculeni – 40 Câți învățători 4 definitivi, 2 suplinitori Analfabeți 908 Nr. absolvenților 22			
6	Starea vitelor	Numărul vitelor cornute 1 210 porcilor 365 păsărilor 1 212 cailor 106 oilor 1 815 caprelor 118			
7	Păduri	Esența: 80% brad și molid, restul fag Suprafețele 3 977 ha Vârsta 15–120 ani Fondul bisericesc – ha Particulari 2 817 ha Stat 1 160 ha			
8	Agricultura	Arabil 82 ha Fâneață 1 200 ha Islaz Pascătoare } 850 ha Alte – ha Grâu – 6 ha, porumb – 3 ha, orz – 4 ha, ovăz – 14 ha, seară – 6 ha, bob – 5 ha, cartofi – 28 ha, cânepă – 1 ha			

¹⁸ *Ibidem*, ff. 36–37.

(continuare)

9	Situația financiară	Bugetul pe anul 1929: 306 597 Venituri 306 597 Cheltuieli Comuna plătește impozit: 432 343 lei Total adționalelor: 138 000 lei						
10	Fabrici de cherestea	Câte	Câte gatere	Cât lemn rotund taie pe m	Observări			
		–	–	–	–			
11	Concesii de crășmărit etc.	Câte concesii de crășmărit: 9 " prăvălii: 16						
12	Mori cu apă sau alte	4						
13	Câți covali croitori tâmplari etc.	2 croitori, 2 bărbieri, 3 covali, 1 farmacie						
14	Numărul populației după confesiune și naționalitate	Români	Germani	Ucraineni Ruteni	Poloni	Evrei	Alții	Total
		24	8	1 348	4	384	–	1 768
15	Numărul aproximativ de alegători	Bărbați: 450 Femei: 40						

Pretorul dr. Otocar Emanoil Kratchi a anexat la acest tabel două fotografii din Putila: Înfirmământare cu 4 perechi de boi și Biserica greco-catolică Putila¹⁹.

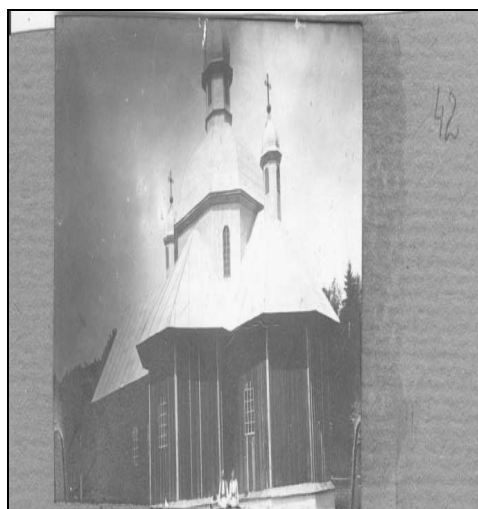

¹⁹ *Ibidem*, ff. 38, 42.

10) Tabelul general statistic al comunei Sălășeni conținând și datele asupra întrebărilor c, d, e, f, g, h, i, n, p, s²⁰

1	Suprafața comunei	900 ha				
	Numărul populației	Comuna	Bărbați major	Femei major	Bărbați și femei sub 21 ani	Total
		(sat mare) Sălășeni	266	298	236	800 suflete
		populație flotantă	suflete	10 recruți		
2	Numărul populației după cătune	Numele cătunului	suflete	Observări		
		Spetelei	335	Comuna Sălășeni a fost declarată sat mare conform legii pentru org. adm. loc. și alipită comunei Câmpulung pe Ceremuș. Cătunul Spetelei a fost alipit comunei Gura-Putilei.		
3	Distanța comunei	de la reșed. Prefecturii: 112 km. de la reșed. Preturii: 45 km.				
4	Personal adm. sau vet. tech. și de pază	Notar comunal girează notarul comunal din Câmpulung pe Ceremuș Secretar comunal, Casier comunal } 1 Gardist comunal 1				
5	Câte școli etc.	Câte școli 1 De câte clase 2 clase Câți elevi 62 Câți învățători 1 definitiv, 1 suplinitor Analfabeți 400 Nr. absolvenților 6				
6	Starea vitelor	Numărul vitelor cornute 315 porcilor 123 păsărilor 214 cailor 25 oilor 1 049 caprelor 16				
7	Păduri	Esența: 80% brad și molid, restul fag Suprafețele 120 ha Vârsta 5–50 ani Fondul bisericesc – ha Particulari 120 ha				
8	Agricultura	Arabil 160 ha Fâneață 400 ha Izlaz 22 ha Pascătoare – Alte 133 ha Legume – puțin, grâu – 2 ha, porumb – 10 ha, orz – 11 ha, ovăz – 6 ha, secară – 1 ha				

²⁰ *Ibidem*, ff 39–40.

(continuare)

9	Situația financiară	Bugetul pe anul 1929: 57 355 Venituri 57 355 Cheltuieli Comuna plătește impozit: 26 387 lei Total aditionalilor: 8 122 lei						
10	Fabrici de cherestea	Câte	Câte gatere	Cât lemn rotund taie pe m	Observări			
		–	–	300 – 400 m ³	și se transportă cu pluta pe Ceremuș			
11	Concesii de crâșmărit etc.	Câte concesii de crâșmărit: 2 " prăvălii: 3						
12	Mori cu apă sau alte	–						
13	Câți covali croitori tâmplari etc.	–						
14	Numărul populației după confesiune și naționalitate	Români	Germani	Ucraineni Ruteni	Poloni	Evrei	Alții	Total
		–	–	795	–	5	–	800
15	Numărul aproximativ de alegători	Bărbați: 200 Femei: 9						

Pretorul dr. Otocar Emanoil Kratchi a anexat la acest tabel fotografie cu malul Ceremușului²¹.

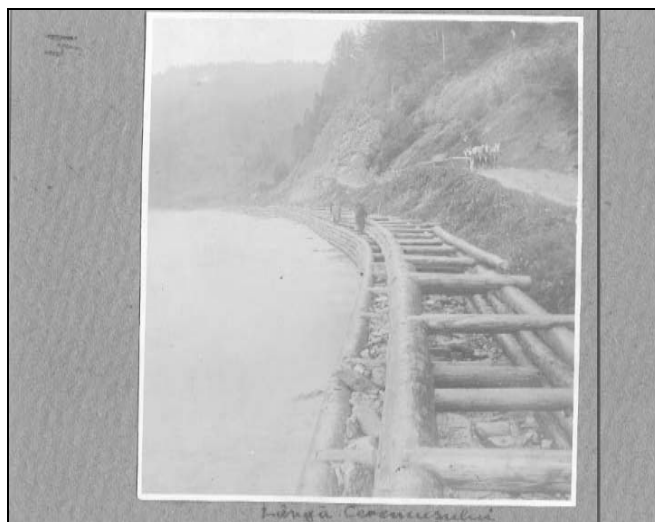

²¹ *Ibidem*, f. 41.

11) Tabelul general statistic al comunei Sărghieni conținând și datele asupra întrebărilor c, d, e, f, g, h, i, n, p, s²²

1	Suprafața comunei	11 994 ha				
	Numărul populației	Comuna	Bărbați major	Femei major	Bărbați și femei sub 21 ani	Total
		Sărghieni	985	115	1 000	3 000 suflete
		populație flotantă	suflete	18 recruți		
2	Numărul populației după cătune	Numele cătunului	suflete	Observări		
		Foșchi	433			
3	Distanța comunei	de la reșed. Prefecturii: 80 km. De la reșed. Preturii: 14 km.				
4	Personal adm. sau vet. tech. și de pază	Notar comunal, Secretar comunal, Casier comunal } 1 Gardist comunal 1				
5	Câte școli etc.	Câte școli	2			
		De câte clase	centru – 4 clase, Foșchi – o clasă			
		Câți elevi	centru – 105, Foșchi – 42			
		Câți învățători	3 definitivi, 2 suplinitori			
		Analfabeți	1 475			
		Nr. absolvenților	8			
6	Starea vitelor	Numărul vitelor cornute	2 084			
		porcilor	592			
		păsărilor	1 443			
		cailor	304			
		oilor	3 353			
		caprelor	77			
7	Păduri	Esența: 80% brad și molid, restul fag				
		Suprafețele	5 624 ha			
		Vârsta 10–80 ani				
		Fondul bisericesc	– ha			
		Particulari	4 535 ha			
		Stat	1 089 ha			
8	Agricultura	Arabil	277 ha			
		Fânează	cca 2 000 ha			
		Islaz, Pascătoare	2 541 ha			
		Alte	– ha			
9	Situația financiară	Bugetul pe anul 1929:	209 176 Venituri			
			209 176 Cheltuieli			
		Comuna plătește impozit:	cca 500 000 lei			
	Total adționalelor:	149 573 lei				
10	Fabrici de cherestea	Câte	Câte gatere	Cât lemn rotund taie pe m	Observări	
		1	2	15 000 m ³		
11	Concesii de crășmărit etc.	Câte concesii de crășmărit:	5			
		" prăvălii:	7			
12	Mori cu apă sau alte	2				

²² *Ibidem*, ff. 43–44.

(continuare)

13	Câți covali croitori tâmplari etc.	3 meseriași						
14	Numărul populației după confesiune și naționalitate	Români	Germani	Ucraineni Ruteni	Poloni	Evrei	Alții	Total
		21	6	2 591	6	290	6	3 000
15	Numărul aproximativ de alegători	Bărbați: 640 Femei: 33						

Pretorul dr. Otocar Emanoil Kratchi a anexat la acest tabel fotografii din Sărghieni: Primăria, școala, Fabrica de cherestea „Wolf Manger”²³.

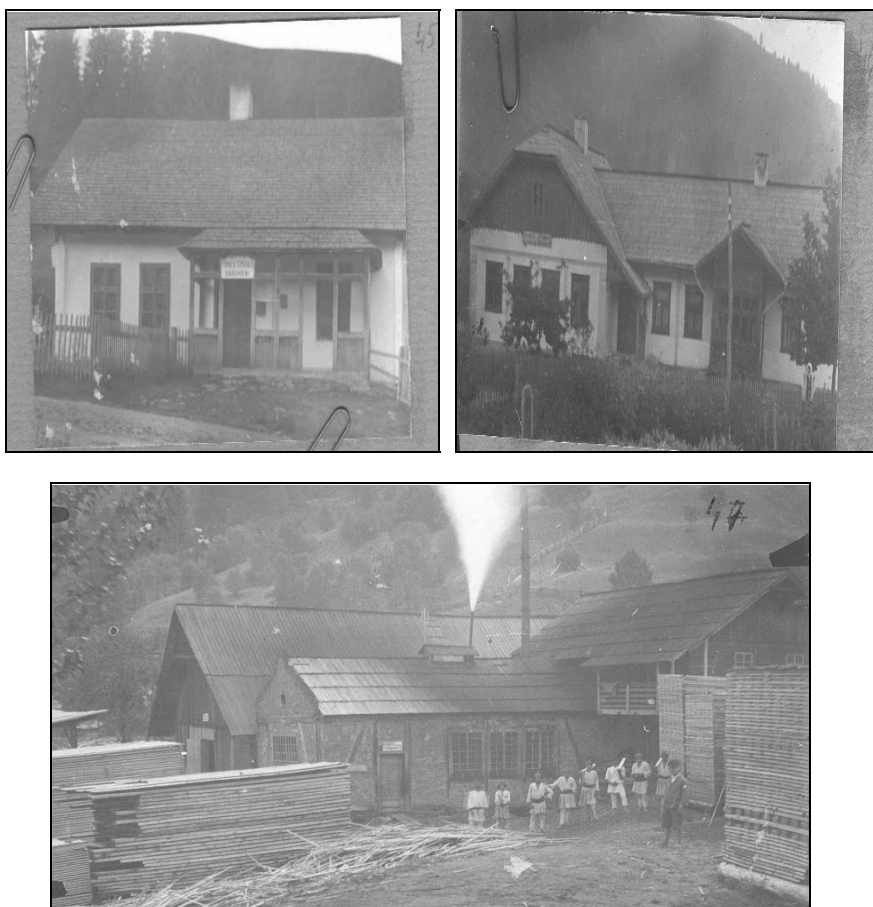

²³ *Ibidem*, ff. 45–47.

12) Tabelul general statistic al comunei Seletin conținând și datele asupra întrebărilor c, d, e, f, g, h, i, n, p, s²⁴

1	Suprafața comunei	16 906 ha				
	Numărul populației	Comuna	Bărbați major	Femei major	Bărbați și femei sub 21 ani	Total
		Seletin	2 021	1 223	682	3 926 suflete
		populație flotantă	1 621 suflete	51 recruți		5 547
2	Numărul populației după cătune	Numele cătunului	suflete	Observări		
		Sălăși	43			
		Măgura	156			
		Lupcin	203			
		Costeleva	107			
		Plosca	238			
		Crasnedie	125			
		Rusca	259			
		Ulma	354			
Ropocel	1 202					
Seletin	1 239					
3	Distanța comunei	de la reșed. Prefecturii: 67 km. de la reșed. Preturii: – km.				
4	Personal adm. sau vet. tech. și de pază	Notar comunal Secretar comunal, Casier comunal } 1 Gardist comunal 4 1 șef post și secție 1 medic de circ. 1 medic veterinar 1 agent sanitar 1 agent veterinar 1 moașă				
5	Câte școli etc.	Câte școli 1 De câte clase 7 clase Câți elevi 276 Câți învățători 5 definitiv, 2 suplinitori Analfabeți 1 312 Nr. absolvenților 22				
6	Starea vitelor	Numărul ²⁵ vitelor cornute – porcilor – păsărilor – cailor – oilor – caprelor –				
7	Păduri	Esența: 80% brad și molid, restul fag Suprafețele 15 002 ha Vârsta 30–140 ani Fondul bisericesc 10 490 ha Particulari 4 511 ha Stat – ha				

²⁴ *Ibidem*, ff. 48–49.²⁵ Pretorul nu a completat aceste informații.

(continuare)

8	Agricultura	Arabil	148 ha					
		Fâneată	307 ha					
		Izlaz	– ha					
		Pascătoare	1 406 ha					
		Alte	– ha					
9	Situația financiară	Bugetul pe anul 1929: 742 930 Venituri 742 930 Cheltuieli Comuna plătește impozit: cca 2 354 803 lei (cea mai mare parte o plătește Fondul Bisericesc) Total adționalelor: 548 000 lei						
10	Fabrici de chereștea	Câte	Câte gatere	Cât lemn rotund taie pe m	Observări			
		2	8	50 000 m ³				
11	Concesii de crășmărit etc.	Câte concesii de crășmărit: 29						
		" prăvălii: 43						
12	Mori cu apă sau alte	3 mori cu apă, 1 moară cu aburi, 1 farmacie						
13	Căți covali croitori tâmplari etc.	Total: 34						
14	Numărul populației după confesiune și naționalitate	Români	Germani	Ucraineni Ruteni	Poloni	Evrei	Alți	Total
		213	103	2 635	88	715	172	3 926
15	Numărul aproximativ de alegători	Bărbați: 1 253						
		Femei: 51						

Pretorul dr. Otocar Emanoil Kratchi a anexat la acest tabel fotografii din Seletin: Școala, Biserica, Infirmeria, Cazarma de jandarmi, Judecătoria rurală, Biserica ortodoxă, transportul butucilor, mire și mireasă²⁶.



²⁶ *Ibidem*, ff. 50–51.



13) Tabelul general statistic al comunei Șipotul-Sucevei conținând și datele asupra întrebărilor c, d, e, f, g, h, i, n, p, s²⁷

1	Suprafața comunei	36 742 ha				
	Numărul populației	Comuna	Bărbați major	Femei major	Bărbați și femei sub 21 ani	Total
		Șipotul-Sucevei	1 010	995	1 215	3 220 suflete
		populație flotantă	200 suflete	21 recruți		
2	Numărul populației după cătune	Numele cătunului	suflete	Observări		
		Șipotul-Sucevei centru	2 000			
		Izvoarele-Sucevei	800			
		Sărata	175			
		Ialovicioara de Sus Brodina	320 460			
3	Distanța comunei	de la reșed. Prefecturii: 76 km. de la reșed. Preturii: 9 km.				
4	Personal adm. sau vet. tech. și de pază	Notar comunal	1			
		Secretar comunal, Casier comunal	} 1			
		Gardist comunal	2			

²⁷ *Ibidem*, ff. 52–53.

(continuare)

5	Câte școli etc.	Câte școli De câte clase Câți elevi Câți învățători Analfabeți Nr. absolvenților	2 2 clase Izvor, 2 clase Șipotele-Sucevei centru – 85, Izvor – 74 2 definitiv, 1 suplinitor 1 617 8					
6	Starea vitelor	Numărul vitelor cornute porcilor păsărilor cailor oilor caprelor	597 460 1 858 472 5 337 165					
7	Păduri	Esența: 80% brad și molid, restul fag Suprafețele Vârsta 30–140 ani Fondul bisericesc Particulari Stat	17 150 ha 15 850 ha 1 300 ha – ha					
8	Agricultura ²⁸	Arabil Fâneață Izlaz Pascătoare Alte Ovăz – 11 ha, orz – 5 ha, secară – 1 ha, cartofi – 8 ha, trifoi – 7 ha, varză – 1 ha; porumb, pomi fructiferi etc. nu există	– ha – ha – ha – ha – ha					
9	Situația financiară	Bugetul pe anul 1929: Comuna plătește impozit: Total adționalelor:	565 400 Venituri 565 400 Cheltuieli cca 1 850 000 lei 420 000 lei					
10	Fabrici de cherestea	Câte	Câte gatere	Cât lemn rotund taie pe m	Observări			
		2	5	15 000 m ³				
11	Concesii de crășmărit etc.	Câte concesii de crășmărit: " prăvălii:	6 4					
12	Mori cu apă sau alte		2					
13	Câți covali croitori tâmplari etc.		4 covali, 2 tâmplari, 2 cojocari					
14	Numărul populației după confesiune și naționalitate	Români	Germani	Ucraineni Ruteni	Poloni	Evrei	Alți	Total
		8	33	3 124	11	44	–	3 220
15	Numărul aproximativ de alegători			Bărbați: Femei:	897 43			

²⁸ Nu au fost completate informațiile.

Pretorul dr. Otocar Emanoil Kratchi a anexat la acest tabel fotografii din Șipotele Sucevei: „Stână părăsită”, „Cioban”, „În fața bisericii”, „Ploscă pentru rachiu”, „Pretorul dr. Otocar Emanuil Kratchi în fața Bisericii construită în stil huțănesc”, „Cădere de apă a râului Suceava la Șipotele Sucevei”²⁹.



²⁹ *Ibidem*, f. 54.

14) Tabelul general statistic al comunei Torăceni conținând și datele asupra întrebărilor c, d, e, f, g, h, i, n, p, s³⁰

1	Suprafața comunei	2 497 ha				
	Numărul populației	Comuna	Bărbați major	Femei major	Bărbați și femei sub 21 ani	Total
		Torăceni	433	348	436	1 217 suflete
		populație flotantă	– suflete	13 recruți		
2	Numărul populației după cătune	Numele cătunului	– suflete	Observări		
		Torăceni	984	Comuna Torăceni a fost declarată sat în sensul Legii pentru organizarea administrației locale și alipită comunei Putila.		
		Hrobescce, Hodinschi grun	175			
		Socole	30			
Rojișnci	28					
3	Distanța comunei	de la reșed. Prefecturii: 94 ½ km. de la reșed. Preturii: 27 km.				
4	Personal adm. sau vet. tech. și de pază	Notar comunal girează notarul comunei din Putila Secretar comunal, Casier comunal } 1 Gardist comunal 1				
5	Câte școli etc.	Câte școli 1 De câte clase 1 Câți elevi 45 Câți învățători 1 definitiv Analfabeți 712 Nr. absolvenților 5				
6	Starea vitelor	Numărul vitelor cornute 635 porcilor 334 păsărilor 3 032 cailor 42 oilor, caprelor 2 745				
7	Păduri	Esența: 80% brad și molid, restul fag Suprafețele 950 ha Vârsta 10–60 ani Fondul bisericesc 3 ha Particulari 889 ha Stat 34 ha				
8	Agricultura ³¹	Arabil 312 ha Fâneață 800 ha Islaz – ha Pascătoare 1 515 ha Alte – ha				
9	Situația financiară	Bugetul pe anul 1929: 60 774 Venituri 60 774 Cheltuieli Comuna plătește impozit: cca 236 868 lei Total adționalelor: 25 000 lei				

³⁰ *Ibidem*, ff. 55–56.

³¹ Nu au fost completate informațiile.

(continuare)

10	Fabrici de chereștea	Câte		Câte gatere	Cât lemn rotund taie pe m		Observări	
		–		–	–			
11	Concesii de crășmărit etc.	Câte concesii de crășmărit:		5				
		" prăvălii:		4				
12	Mori cu apă sau alte	–						
13	Câți covali croitori tâmplari etc.	2 cărămidari, 1 tâmplar						
14	Numărul populației după confesiune și naționalitate	Români	Germani	Ucraineni Ruteni	Poloni	Evrei	Alți	Total
		2	–	1 142	–	79	–	1 217
15	Numărul aproximativ de alegători			Bărbați: 279				
				Femei: 14				

Pretorul dr. Otocar Emanoil Kratchi a anexat la acest tabel o fotografie cu biserica din Torăceni³².

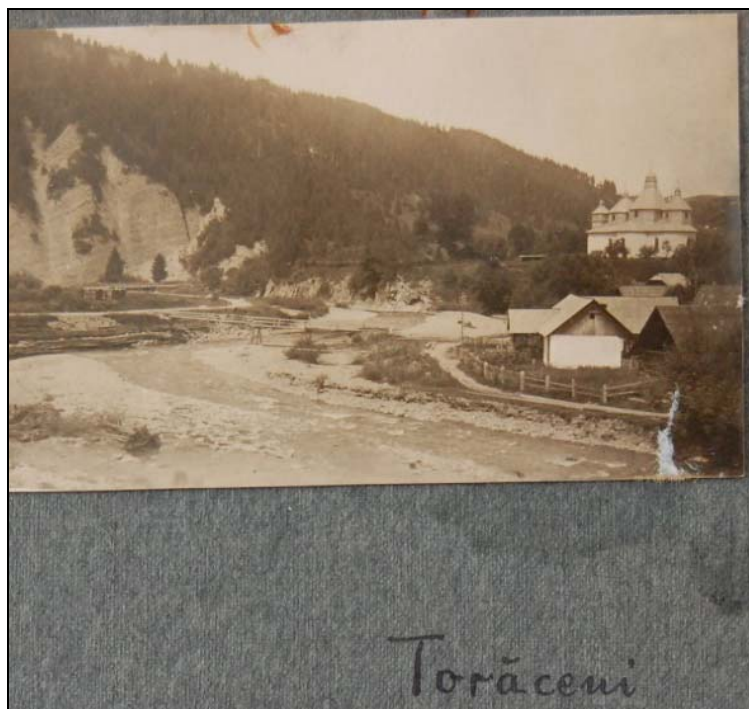

³² *Ibidem*, f. 57.

Anexa nr. 5

1929 ianuarie, Seletin, Harta de distanță și a căilor de comunicație
a județului Rădăuți, anexate la lucrarea sa de către pretorul
dr. Otocar Emanoil Kratchi³³

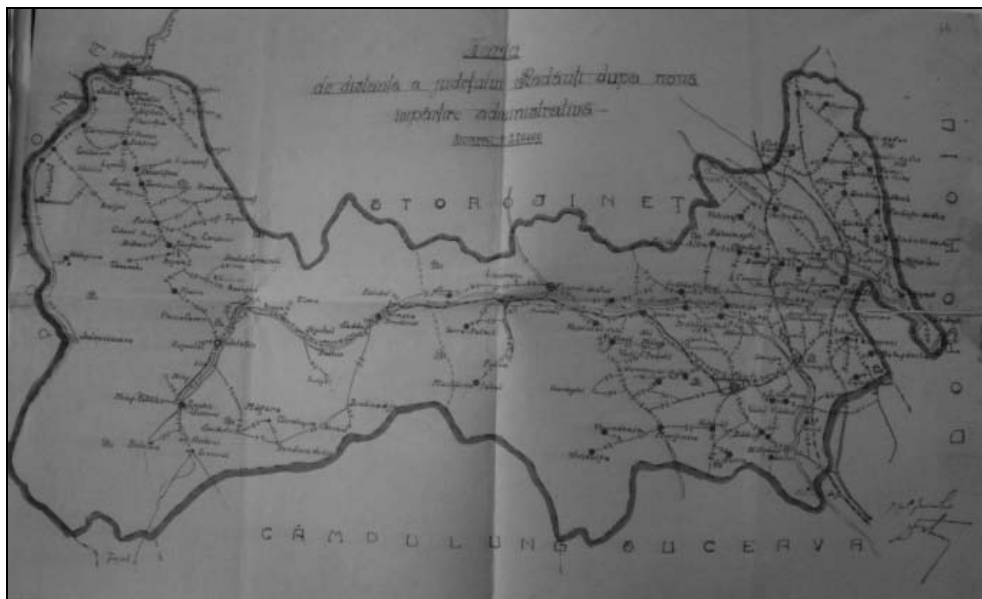

³³ *Ibidem*, ff. 64–65.